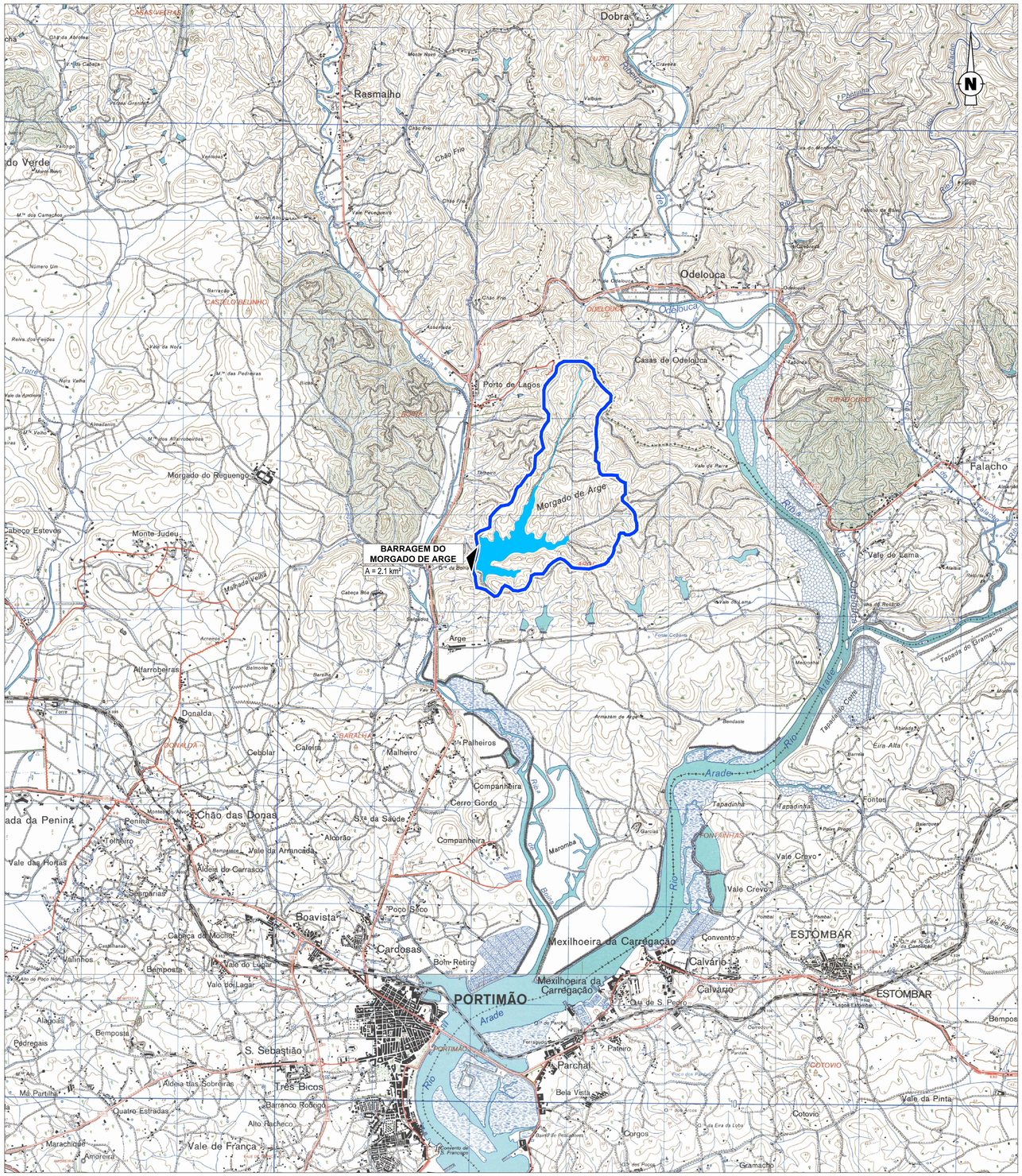
BARRAGEM DO
MORGADO DE ARGE
A = 2.1 km²
Morgado de Arge
Odelouca
Rasmalho
Dobra
Porto de Lagos
Casas de Odelouca
Morgado do Reguengo
Monte Judeu
Cabeço Esteves
Falacho
Vale de Lama
Arge
Alfarrobeiras
Donalda
Palheiros
Companheira
Cerro Gordo
Chão das Donas
Sta da Saúde
Alcorão
Vale da Arrancada
Aldeia do Carrasco
Boavista
Poço Seco
Cardosas
Bom Retiro
Cabeça de Mochos
Vale do Lugar
Mexilhoeira da Carregação
PORTIMÃO
Arade
Rio
Tapadinha
Fontes
Vale Crevo
Convento
Calvário
ESTOMBAR
Cotovio
Vale da Pinta
Gramacho
Corgos
Parchal
Bela Vista
Pateiro
Bemposta
Alagoas
Pedregais
S. Sebastião
Aldeia das Sobreiras
Três Bicos
Barranco Rodrigo
Alto Rocheco
Vale de França
Quatro Estradas
Marachique
Amoreira
Malhada Velha
Tapada do Gramacho
Tapada do Corte
Eira Alta
Barrela
Bandaste
Armazém de Arge
Maromba
Malhoeiro
Caleira
Cebolar
Tolheiro
Penina
Vale das Horas
Vale do Lugar
Vale do Lagar
Bemposta
Alto do Poço Novo
Ma Partilha
Vale do Lama
Vale Pequeno
Chão Frio
Casas Velhas
Castelo Belinho
Odelouca
Fonte Coelho
Fontanhas
Cotovio
Convento de S. Francisco
Ermida de N. Sra. da Conceição
Igreja Estombar
Ermida de S. Pedro
Ponte Estombar
Ponte Ferragudo
Ponte Arade
Ponte Portimão
Ponte Odelouca
Ponte Arge
Ponte Tapadinha
Ponte Fontes
Ponte Cotovio
Ponte Vale Crevo
Ponte Vale da Pinta
Ponte Gramacho
Ponte Corgos
Ponte Vale de Lama
Ponte Vale do Lugar
Ponte Vale das Horas
Ponte Vale do Lagar
Ponte Vale Pequeno
Ponte Vale da Arrancada
Ponte Vale do Lama
Ponte Vale do Lugar
Ponte Vale das Horas